

Ad-hoc BDI Abstimmung Strompreisbremse

2. November 2022

*Bundesverband der Deutschen Industrie e. V.
Dr. Eike Blume-Werry, Energie- und Klimapolitik*

Strompreisbremse

2

Was bisher bekannt ist – Papiere im Umlauf



18.10.2022 - Foliensatz „Strompreisbremse“, 18 Folien



01.11.2022 - Beschlussvorschlag Ministerpräsidentenkonferenz, 9 Seiten

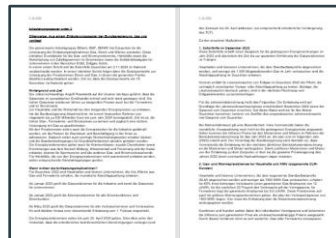

01.11.2022 - Eckpunkte Umsetzung der Entlastungen Gas, Strom und Wärme, 5 Seiten



02.11.2022 - Eckpunkte der Entlastungsmaßnahmen Gas und Strom – FINAL, 13 Seiten

Strompreisbremse

3

Eckpunkte Entlastung - analog zur Gaspreisbremse

SLP – Kunden

- Grundkontingent von **80%** des historischen Verbrauchs zu **40 ct/kWh**
- Laufzeit 01.01.2023 – 30.04.2024
- Kostenabschätzung 23 – 33 Mrd. Euro

RLM – Kunden

- Grundkontingent von **70%** des historischen Verbrauchs zu **13 ct/kWh**
- Laufzeit 01.01.2023 – 31.12.2023 (bei TCF Verlängerung ggf. ebenfalls 30.04.2024)
- Kostenabschätzung 30 – 36 Mrd. Euro

- Entlastung ggf. rückwirkend zum 01.01. falls nicht schnell genug umsetzbar
- Begrenzung aus dem WSF für Strompreisbremse insgesamt(?) bei 30 Mrd. Euro
- Unterscheidungsgrenze SLP – RLM bei 100.000 kWh/a bzw. 100 MWh; häufig auch ab 30 kW Leistung

Stabilisierung Strom-Übertragungsnetzentgelte

Verhinderung stark steigender Übertragungsnetzentgelte

- Stabilisierung 2023 auf 2022 Niveau
- EEG-Konto Zwischenfinanzierung falls Finanzierungsbedarf und Einnahmen aus Abschöpfungsmechanismus zeitlich auseinander liegen
- Voraussichtlich Zuschuss von 13 Mrd. Euro notwendig

Abschöpfung „Zufallsgewinne“ Strommarkt

- Technologiespezifische Erlösbergrenzen
 - Abzuschöpfende Technologie: EE, Kernkraft, Mineralöl, Abfall, Braunkohle
 - Ausgenommene Technologien: Speicher, Steinkohle, Erdgas, Biomethan, Sondergase
- Abschöpfung von 90% um Anreize zum effizienten Verhalten zu bewahren
- Spot- und Terminmarkt
- Umsetzung rückwirkend ab dem 01.09.2022
- Schätzung der Einnahmen „zweistelliger Milliardenbetrag“

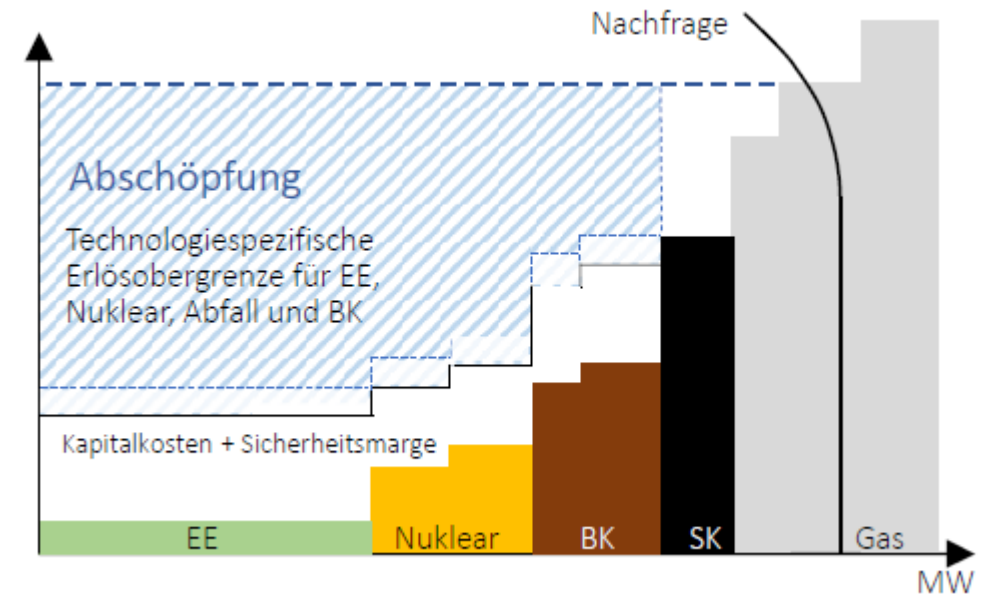

Entlastungsmaßnahmen Gas und Wärme

Angestrebter Zeitplan

Stufe 1 – Soforthilfe bzw. Abschlagszahlung Gas Dezember für SLP-Kunden

- Heute (02.11.) im Kabinett
- Nächste Woche (10/11.11.) 2/3 Lesung im Bundestag
- Nächste Woche (11.11.) Bundesrat Sondersitzung

Stufe 2 – Gaspreisbremsen für SLP- und RLM-Kunden

- 18.11 Kabinett
- Erste Lesung 22.11
- 2/3 Lesung 01.12.
- Bundesrat mit Fristverkürzung 16.12.

Entlastungsmaßnahmen Strom

Angestrebter Zeitplan

Strompreisbremse

- 18.11 Kabinett
- Erste Lesung 22.11
- 2/3 Lesung 01.12.
- Bundesrat mit Fristverkürzung 16.12.
- Analog zur Stufe 2 der Gaspreisbremse
- Entlastung soll Anfang März umgesetzt werden und rückwirkend zum 01.01. gewährt werden

Zentrale offene und zu diskutierende Fragen

Stimmungsbild in der Mitgliedschaft

- Höhe der Zielpreis 40 bzw. 13 ct/kWh
- Forderung nach Entlastung auf oder Forderung nach Entlastung um?
- Abschöpfung der „Zufallsgewinne“
- TCF Anpassungen
- Kommunikation zu dem Themenkomplex
- Weiteres...

www.bdi.eu

Vielen Dank

Jetzt dem BDI auf Social Media folgen!

